

MANUAL DE INSTRUÇÕES

Instalação | Manutenção | Uso | Segurança

Máquina de Lavar Louça



Modelos

B50

METVISA

By

ata

Imagem meramente ilustrativa.
Aparência do equipamento
varia conforme modelo.

Distribuído por:



BIMG BRASIL - Indústria de Máquinas para Gastronomia Ltda.

Instalação da Máquina

É necessário a instalação da máquina próximo a rede de alimentação de água, e esgoto ou ralo para escoamento da água.

Para ter acesso ao cabo elétrico e o filtro dosador do secante, terá que remover a tampa traseira.

Parte Traseira da Máquina
(sem a tampa traseira)

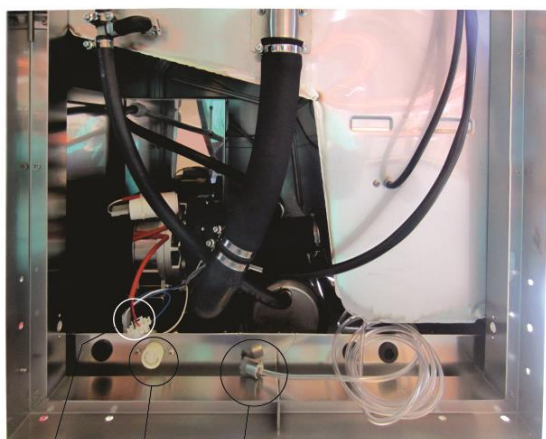

D A C

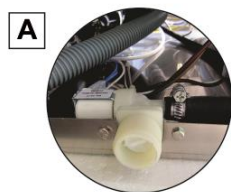

Engatar uma mangueira de alimentação de água no tubo de entrada da água.

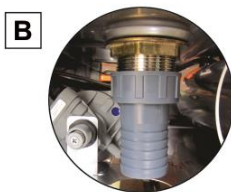

Para escoamento da água, encaixe uma mangueira no tubo para saída de água. Conecte a mangueira em uma rede de esgoto ou ralo.

Parte Frontal da Máquina
(sem a tampa frontal)



B

E

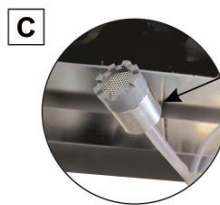

Filtro
Dosador
do Secante

O recipiente do secante deverá ser posicionado sobre uma superfície de apoio com altura acima do nível da bomba. O filtro dosador do secante deve ser posicionado no fundo do recipiente.

Instalação do Dosador de Detergente

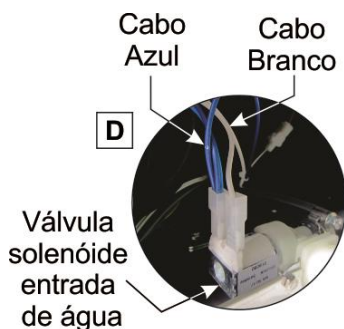

D

Cabo
Azul

Cabo
Branco

Válvula
solenóide
entrada
de água

A máquina vem de fábrica com a ligação elétrica para alimentação manual de detergente.

Para utilizar um dosador de detergente recomenda-se que a instalação seja realizada por um técnico ou pessoal qualificado, a fim de evitar riscos.

Retire a tampa traseira e localize a válvula solenóide. Os cabos do dosador deverão ser conectados aos cabos da válvula (cabos azul e branco).

E

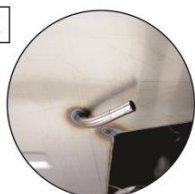

Após a conexão elétrica, desmonte a tampa frontal encaixe a mangueira do dosador no tubo de entrada do detergente.

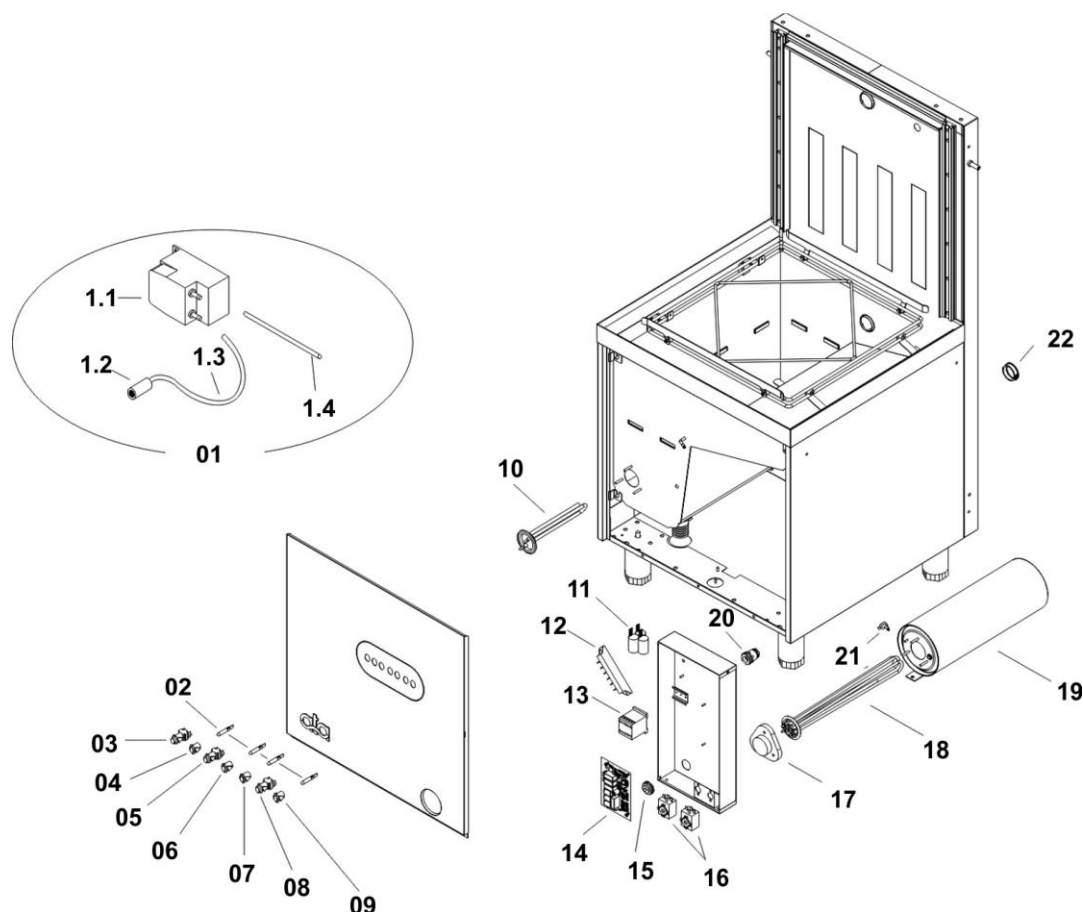
Vista Explodida 01 – B50 Máquina de Lavar Louça – B50220M6051

Lista de Peças 01 – B50 Máquina de Lavar Louça

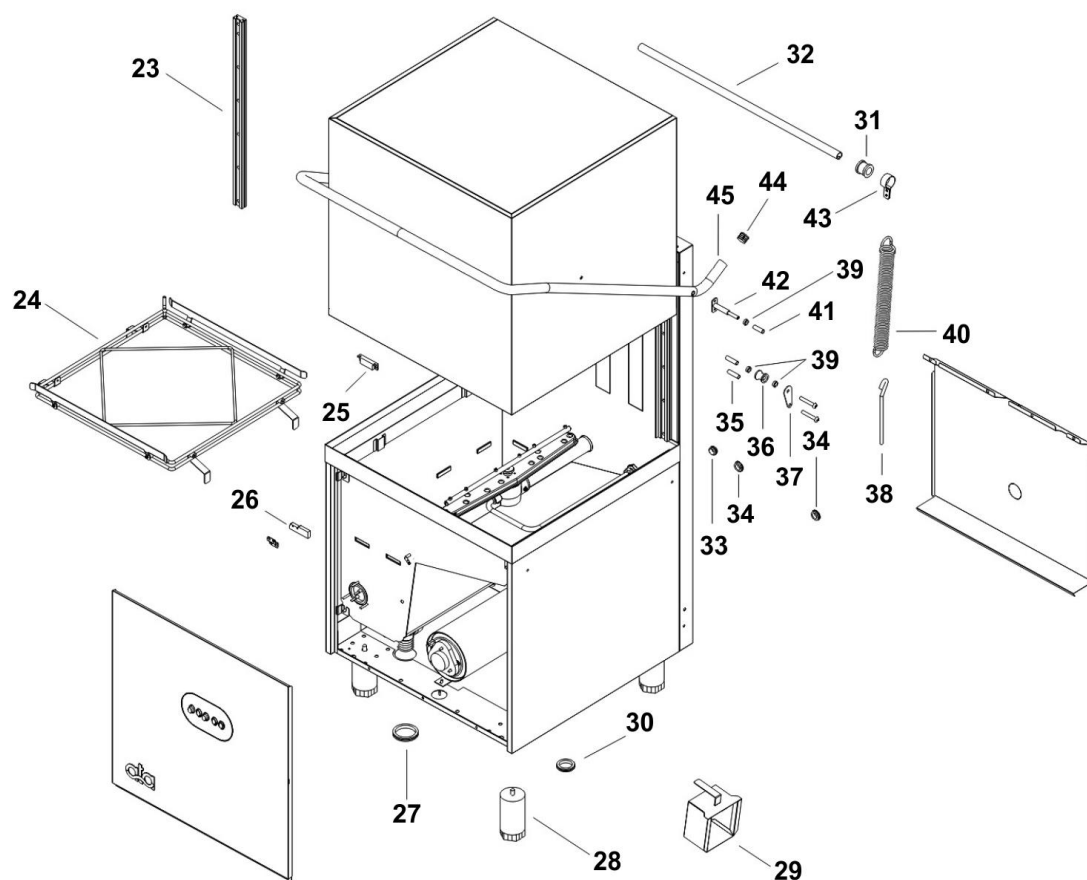
Pos.	Cód. BIMG	Descrição BIMG	Quant.
1	SBT269	Dosador de Detergente Montado	01
1.1	SBT306	Dosador de Detergente	01
1.2	FIL010	Filtro do Dosador de Detergente Montado	01
1.3	TUB003	Tubo de Entrada do Dosador de Detergente	01
1.4	MGR002	Mangueira Injetora de Detergente	01
2	LPD013	Lâmpada de Aviso Laranja Neon	04
3	BOT025	Botão Liga/Desliga	01
4	LPD016	Lâmpada Botão Liga/Desliga	01
5	BOT028	Botão Seleção de Ciclo	01
6	LPD014	Lâmpada Fim do Processo	01
7	LPD015	Lâmpada Aviso de Ciclo	01
8	BOT026	Botão de Drenagem	01
9	LPD017	Lâmpada do Botão de Drenagem	01
10	RTE012	Resistência 2500 W 220 V	01
11	FIL009	Filtro Anti-Ruído	01
12	PCA021	Placa de Conexão Terminal	01
13	CHE126	Interruptor do Controle Remoto	01
14	PCA022	Temporizador Eletrônico	01
15	TCE043	Passa Fio	01
16	TMT012	Termostato 90°	02
17	TAP134	Tampa do Aquecedor	01
18	RTE016	Resistência 6000 W 220 V	01
19	RTE015	Aquecedor - Cilindro com Resistência	01
20	TCE044	Passa Fio com Anel Roscado	01
21	TMT011	Termostato de Contato	01
22	TCE045	Passa Fio	01

Vista Explodida 02 – B50 Máquina de Lavar Louça – B50220M605

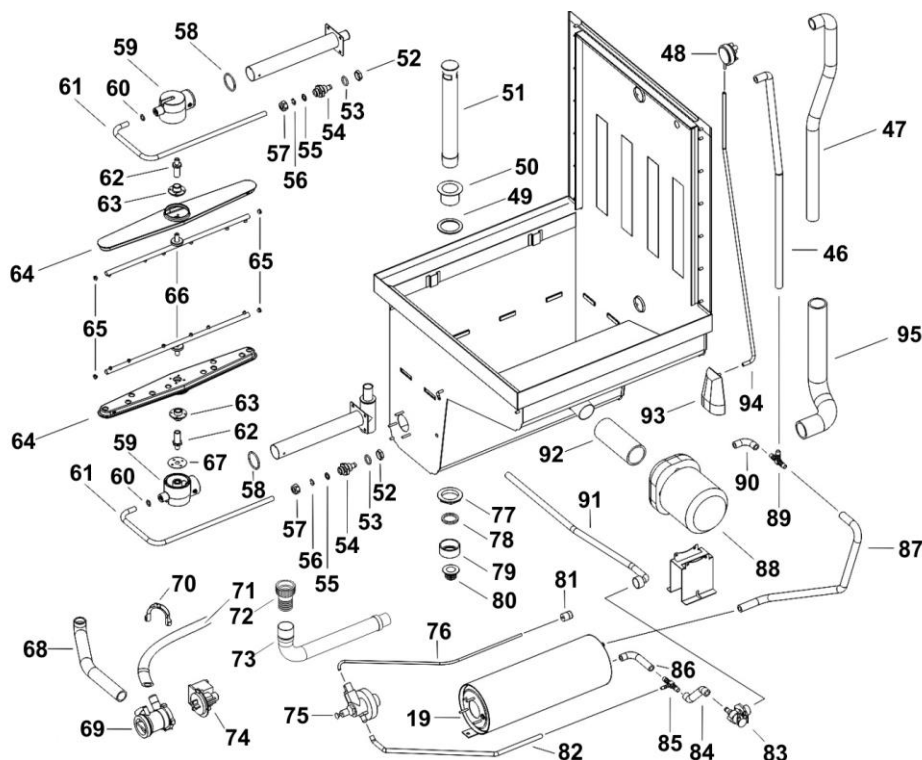
Lista de Peças 02 – B50 Máquina de Lavar Louça

Pos.	Cód. BIMG	Descrição BIMG	Quant.
23	GIA078	Guia da Capota B50	02
24	SBT313	Suporte do Cesto B50	01
25	CHE123	Sensor da Porta B30/50	01
26	CHE115	Sensor Magnético da Porta B20/30/50	01
27	TCE046	Passa Fio D-65 4684 B50	01
28	PEP023	Pé 2" Inox H125/190 B50	04
29	FIL014	Filtro de Entrada Completo B50	01
30	TCE047	Passa Fio 7935 B50	01
31	GIA079	Guia da Mola B50	01
32	SBT314	Tubo Suporte da Mola B50	01
33	TCE048	Passa Fio 13694 B50	01
34	TCE049	Passa Fio 4230 B50	02
35	SPD042	Tubo Espaçador B50	04
36	ROL035	Rodizio 9280 B50	02
37	AMP067	Apoio 9372 B50	02
38	HAT052	Haste Gancho de Ajuste B50	01
39	SPD043	Espaçador 15x10,3x5 mm B50	06
40	MOL033	Mola 9283 B50	01
41	BGT056	Bucha Pino do Puxador B50	02
42	PIT018	Pino do Puxador B50	02
43	PRL012	Abraçadeira da Mola B50	01
44	BCH082	Tampão Alça Puxador da Porta B50	02
45	ACA013	Alça Puxador da Porta B50	01

Vista Explodida 03 – B50 Máquina de Lavar Louça – B50220M605

Lista de Peças 03 – B50 Máquina de Lavar Louça

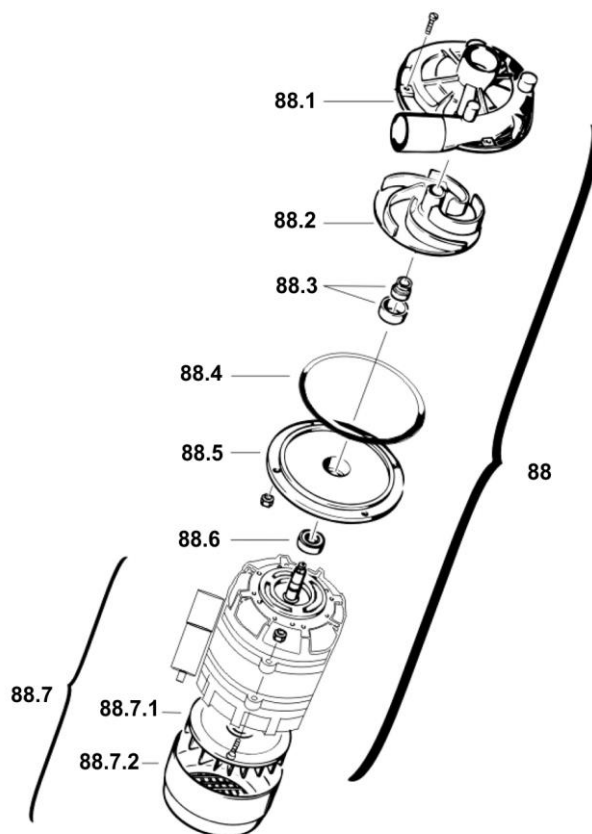
Pos.	Cód. BIMG	Descrição BIMG	Quant.
46	PVC059	Tubo de Enxague Superior	01
47	PVC060	Tubo de Lavagem Superior	01
48	CHE127	Interruptor de Nível	01
49	VED009	Vedação Tubo de Drenagem	01
50	TBI025	Tubo de Drenagem	01
51	TUR015	Tubo de Descarga Cinza	01
52	POS151	Porca 1/2" Gás	02
53	ANL025	Anel O-Ring	02
54	CNX023	Conexão Tubo de Lavagem	02
55	ANL026	Anel 1/2" Gás	02
56	ANL027	Anel Diam. 12x3	02
57	POS152	Porca 1/2" Gás	02
58	ANL028	Anel O-Ring	02
59	CNX024	Conexão Sistema de Lavagem	02
60	ANL019	Anel O-Ring	02
61	TUR016	Tubo de Enxaguamento	02
62	PIT019	Pino Rotor	02
63	BGT057	Bucha para Braço de Lavagem	02
64	SBT316	Braço de Lavagem	02
65	TAP127	Tampão do Tubo Distribuição Água	04
66	TUR017	Tubo de Enxague	02
67	AMP068	Apoio Limitador	01
68	MGR016	Mangueira de Drenagem	01
69	FIL017	Filtro para Bomba de Dreno	01
70	PRL013	Abraçadeira para Mangueira de Drenagem	01
71	MGR017	Mangueira de Drenagem	01
72	CNX025	Conexão 1,5"X40 da Mangueira de Drenagem	01
73	MGR015	Mangueira de Drenagem	01
74	MTE178	Bomba de Dreno	01
75	SBT270	Dosador Bomba Peristáltica Abrilhantador	01
76	MGR008	Mangueira do Filtro para a Bomba do Abrilhantador	01
77	ANL023	Anel Tubo de Drenagem	01
78	JNT006	Junta da Conexão Cotovelo	01
79	ANL029	Anel do Adaptador	01
80	PVC058	Adaptador da Conexão Mangueira de Drenagem	01
81	FIL012	Filtro Distribuidor de Abrilhantador Completo	01
82	MGR018	Mangueira de Saída do Abrilhantador	01
83	VAL004	Válvula Solenóide Simples 90°C	01
84	MGR019	Mangueira da Conexão T para Válvula Solenóide	01
85	CNX020	Conexão de Redução T	01
86	MGR020	Mangueira da Conexão T para o Aquecedor	01
87	MGR021	Mangueira do Aquecedor	01
88	MTE176	Bomba 0,75 HP 230 V 60 Hz Monof.	01
89	CNX019	Conexão T	01
90	MGR022	Mangueira da conexão T para a Bomba	01
91	MGR009	Mangueira de Abastecimento com Junta FF	01
92	MGR023	Mangueira de distribuição da Bomba	01
93	VAL007	Válvula Controle de Pressão	01
94	TUR018	Tubo da Válvula	01
95	MGR024	Mangueira de Fornecimento da Bomba	01

Vista Explodida 04 – B50 Máquina de Lavar Louça – B50220M605



Lista de Peças 04 – B50 Máquina de Lavar Louça

Pos.	Cód. BIMG	Descrição BIMG	Quant.
88	MTE176	Bomba 0,75 HP 230 V 60 Hz Monof.	01
88.1	TAP135	Tampa Caracol da Bomba	01
88.2	TRB004	Impulsor da Bomba	01
88.3	RET020	Retentor Superior da Entrada do Motor	02
88.4	ANL024	Anel O-Ring Entrada do Motor	01
88.5	FLG027	Flange da Bomba	01
88.6	ROL034	Rolamento do Motor	01
88.7	MTE177	Motor E. Mono. 0,75 HP 230 V 60 Hz para Bombear	01
88.7.1	PRM003	Ventoinha do Motor	01
88.7.2	TAP136	Tampa da Ventoinha	01

Lista de Acessórios – B50 Máquina de Lavar Louça

Pos.	Cód. BIMG	Descrição BIMG	Quant.
--	CET007	Cesto para Talheres Pequeno Redondo B20/30/50	--
--	CET010	Gaveta Lisa 500X500 mm B30/B50	--
--	CET011	Gaveta para 18 Pratos 500X500 mm B50	--

TERMO DE GARANTIA

(para Mercado Brasileiro)



A BIMG BRASIL, fabricante dos produtos METVISA, compromete-se em garantir seus produtos contra possíveis defeitos de fabricação durante 180 dias (incluso os 90 dias da garantia legal), contados a partir da data de emissão da respectiva Nota Fiscal de venda.

O presente TERMO DE GARANTIA limita-se a substituir componentes defeituosos, excluindo-se toda a parte elétrica e/ou eletrônica, que além de não estar garantida pela BIMG BRASIL, fica sujeito às condições e normas dos fabricantes originais dos produtos avariados.

Todos os componentes que comprovadamente apresentarem defeitos de fabricação, serão consertados ou substituídos, conforme o caso, gratuitamente pela BIMG BRASIL, ou qualquer ASSISTÊNCIA TÉCNICA AUTORIZADA BIMG BRASIL, dentro do período de garantia e com a apresentação do atual TERMO DE GARANTIA devidamente preenchido e Nota Fiscal correspondente.

Não serão assegurados pelo presente TERMO DE GARANTIA, danos ou defeitos provocados por:

- Má utilização do equipamento;
- Falta de conservação e manutenção;
- Estocagem inadequada;
- Defeitos na rede elétrica;
- Instalação inadequada;
- Desgastes naturais;
- Transporte ou intempéries;
- Falta de uso por período prolongado;
- Não observância das informações e orientações técnicas.

A alteração do produto ou substituição por componentes indevidos, não originais, bem como o término do prazo de garantia, tornam sem efeito o presente TERMO DE GARANTIA.

A BIMG BRASIL reserva-se o direito de modificar o equipamento e seus componentes sem prévio aviso, sem necessidade de efetuar o mesmo nos equipamentos já vendidos.

DADOS PARA COMPROVAÇÃO DE GARANTIA

PRODUTO

Código: _____

Data de Fabricação: ____/____/____

Número: _____

NOTA FISCAL

Data: ____/____/____

Número: _____

CONSUMIDOR

Carimbo/Assinatura do Vendedor

Nome: _____

Endereço: _____

REVENDEDOR

Nome: _____

Endereço: _____

Carimbo/Assinatura do Vendedor

ASSISTÊNCIA TÉCNICA - at@metvisa.com.br

Relação de Assistências Técnicas no site:

www.metvisa.com.br

BIMG BRASIL FABRICANTE DOS PRODUTOS

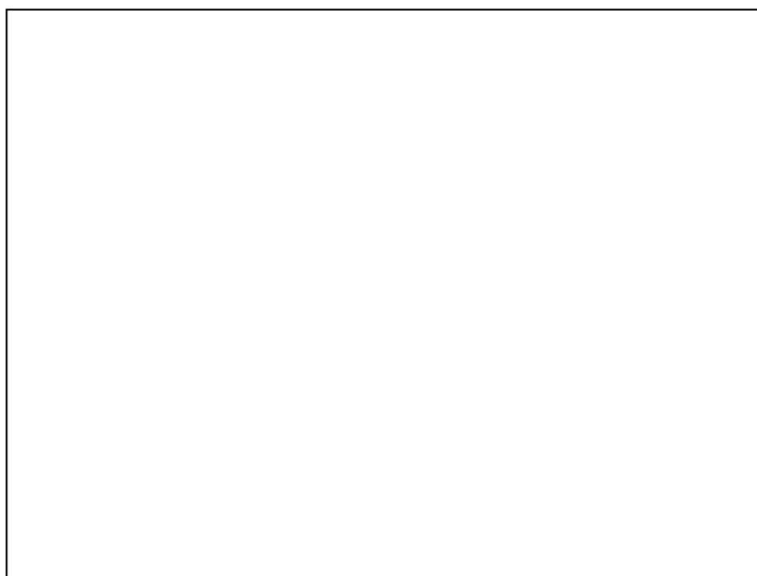

BIMG-BRASIL Indústria de Máquinas para Gastronomia Ltda.

CNPJ 11.193.347/0001-14 - CREA 131726-3
Rod. Antônio Heil - KM 23 Nº 5825 - Bairro: Limoeiro
CEP 88352-502 - Brusque - SC - Brasil
Fone/fax. +55 47 3251-5555 - Site: www.metvisa.com.br
E-mail: sac@metvisa.com.br - vendas@metvisa.com.br